TIPOLOGIA DI MERCATO		DESCRIZIONE
A	Giornaliero o rionale	Si svolge per almeno cinque giorni della settimana per la vendita al dettaglio di tutti i prodotti del settore alimentare e non alimentare compresa la somministrazione di alimenti e bevande
B	Mercato giornaliero	Come il mercato di cui alla lettera a) specializzato però in particolari merceologie
C	Mercato ordinario	Si svolge periodicamente per la vendita al dettaglio di tutti i prodotti del settore alimentare e non alimentare compresa la somministrazione di alimenti e bevande
D	Mercato stagionale	Come il mercato ordinario di cui alla lettera c) che si svolge nel limite temporale anche frazionato, compreso tra 61 e 180 giorni
E	Mercato specializzato o esclusivo	Destinato a merceologie del medesimo genere, affini o complementari, con periodicità non giornaliera
F	Mercato straordinario	Istituito in occasione di eventi o avvenimenti particolari come le festività natalizie e pasquali
G	Mercato dell'antiquariato e del collezionismo	Ha come specializzazioni merceologiche esclusive o prevalenti l'antiquariato, le cose vecchie, le cose usate, l'oggettistica antica, i fumetti, i libri, le stampe, gli oggetti da collezione

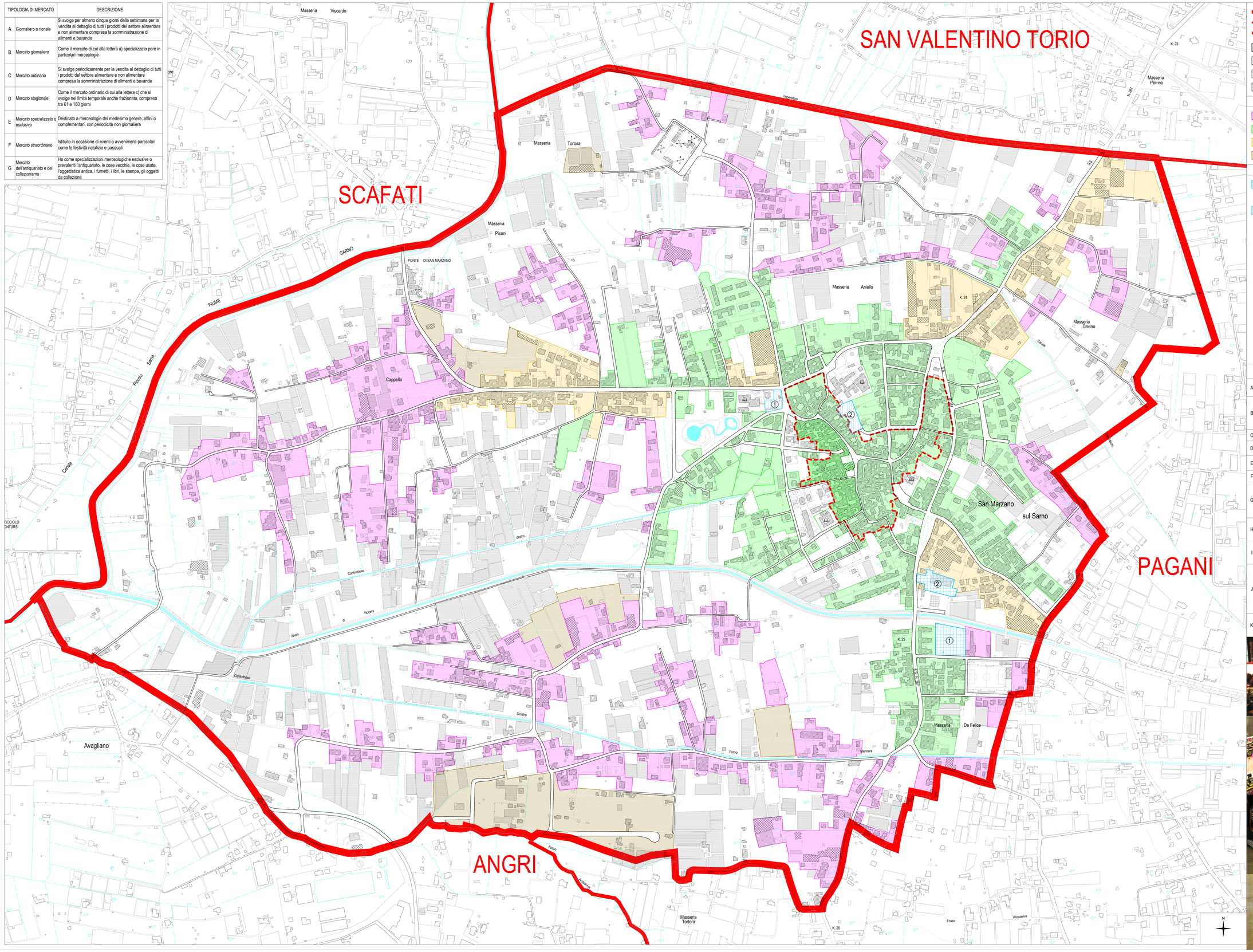

legenda

- Confini comunali San Marzano sul Sarno
- Altri confini comunali
- Limite del Centro Storico
- Edifici rilevati da CTR
- Edifici rilevati da immagine satellitare
- Serre rilevate da CTR
- Serre rilevati da immagine satellitare

ZONIZZAZIONE COMMERCIALE E ATTIVITÀ AMMISSIBILI

- COM 1 (EV)
- COM 2 (EV, MAP)
- COM 3 (EV, EMI,M/AM, M/E, MAP)
- COM 4 (EV, EMI,M/AM, M/E, G1/AM, G1/E, G2/CQ, G2/CI, G2/CS, GACP)

RETE MERCATALE DI PROGETTO

① Mercato in sede propria - Ordinario:
1) ATS 13 (Superficie 7.149,55 mq)
2) ATS 22 (Superficie 5.137,42 mq)

② Mercato in sede propria - Specializzato:
1) Piazza Amendola (2.154,17 mq)
2) Parcheggio Via Turati (3.288,58 mq)

	TIPOLOGIA DI ESERCIZIO COMMERCIALE		SUPERFICIE DI VENDITA
A	Esercizio di vicinato per il commercio di prodotti alimentari e non alimentari	EV	Fino a 250 mq
B	Esercizio speciale per la vendita di merci ingombranti, cioè le merci non alimentari di cui il venditore non può effettuare la consegna immediata (es. automobili, mobili, elettrodomestici, legnami e materiali per l'edilizia)	EMI	Fino a 250 mq con superficie aggiuntiva di 2.000 mq a magazzino, deposito o espositiva
C	Media struttura di vendita per il commercio di prodotti alimentari e non alimentari	MA/M	Compresa tra 251 e 2.500 mq
D	Media struttura di vendita per il commercio esclusivamente di prodotti non alimentari	ME	Compresa tra 251 e 2.500 mq
E	Grande struttura di vendita per il commercio di prodotti alimentari e non alimentari (Ipermercato)	G1A/M	Fino a 5.000 mq
F	Grande struttura di vendita per il commercio esclusivamente di prodotti non alimentari	G1E	Fino a 15.000 mq
G	Centro commerciale di quartiere o interquartiere, quale grande struttura di vendita costituita da almeno 6 esercizi commerciali in diretta comunicazione tra loro o posti all'interno di una struttura funzionale unitaria articolata lungo un percorso pedonale di accesso comune	G2CQ	Fino a 5.000 mq
H	Centro commerciale inferiore, cioè grande struttura di vendita costituita da almeno 8 esercizi commerciali con le caratteristiche previste dalla lettera g)	G2CI	Compresa tra 5.001 e 15.000 mq
I	Centro commerciale superiore, cioè grande struttura di vendita costituita da almeno 12 esercizi commerciali, con le caratteristiche previste dalla lettera g)	G2CS	Maggiore di 15.000 mq
J	Centro commerciale costituito da aggregazioni commerciali polifunzionali, cioè grande struttura di vendita formata in maniera prevalente da aziende commerciali, artigianali e di servizi aventi sede nel territorio regionale, per promuovere la modernizzazione delle piccole e medie imprese regionali, nonché per salvaguardare i livelli occupazionali	GACP	
K	Mercato su area privata costituito da aggregazione di posteggi in numero di almeno 20	MAP	Singola superficie non superiore ad 80 mq e totale non superiore a 10.000 mq

Contributi specialistici
Ingegnere Giacomo CARESTI
Ingegnere Giuseppe PALLADINO
Ingegnere Livio PISLLASTRI
Agronomo Aniello PALUMBA

Progettisti
RTI/ATI/ATS in fase di costituzione
ARCHITETTO Ciro ROMANO
ARCHITETTO Ciro ROMANO
ARCHITETTO Ciro ROMANO