



Comune di S. Marzano sul Sarno

Prot. N. 12659

Del 08-10-2020

COMUNE DI SAN MARZANO SUL SARNO PROVINCIA DI SALERNO

**CONCORSO PUBBLICO, PER SOLI ESAMI, PER L'ASSUNZIONE A TEMPO PARZIALE 18 ORE SETTIMANALI ED
INDETERMINATO DI N. 2 AGENTI DI POLIZIA LOCALE - MOTOCICLISTI**

(Cat. C1 d'accesso, CCNL Comparto Funzioni Locali)

CALENDARIO DELLE PROVE

Ai sensi e per gli effetti dell'art. 7 del bando di concorso di cui all'oggetto e dell'art. 13 del Regolamento delle norme di accesso approvato con Delibera di Giunta comunale n. 19/2001

SI RENDE NOTO

che le prove del concorso in oggetto saranno espletate secondo il seguente calendario:

Prova pratica: 23 ottobre 2020 - Ore 9.00 presso l'area in uso all'autoscuola La Guardia S. N. C. situata in Via Sarno Palma 117 (vedi dettaglio ubicazione)

Prova scritta: 28 ottobre 2020 - Ore 10.00 presso il Palazzetto dello Sport situato in via Pendino, nei pressi della Scuola media statale dell'Istituto Comprensivo "S. S. G. Paolo II- Anna Frank, ubicata in San Marzano sul Sarno alla Via Pendino, n. 6;

Prova orale: 30 ottobre 2020 - Ore 10.00 presso l'Aula Consiliare ubicata presso la sede municipale al secondo piano;

I candidati ammessi dovranno presentarsi nel luogo, ora e data stabilita, muniti di documento di riconoscimento in corso di validità.

La presente vale quale notifica ad ogni effetto di legge e non è prevista altra forma di comunicazione, pertanto, la mancata presentazione equivale, ad ogni effetto di legge, alla rinuncia alla partecipazione alla procedura in parola.

Per l'esecuzione delle prove pratica e scritta si rinvia ai regolamenti allegati alla presente, approvati dalla commissione esaminatrice.

San Marzano sul Sarno, il 07.10.2020

COMUNE DI S. MARZANO SUL SARNO
ALBO ON-LINE

N. 913



Il Presidente della Commissione
Dottor Gennaro Perulli

IL PUBBLICATORE ON-LINE
Franza Giuseppe

08 OTT 2020



**COMUNE DI SAN MARZANO SUL SARNO
PROVINCIA DI SALERNO**

Allegato A

**CONCORSO PUBBLICO, PER SOLI ESAMI, PER L'ASSUNZIONE A TEMPO PARZIALE 18 ORE
SETTIMANALI E INDETERMINATO DI N. 2 AGENTI DI POLIZIA LOCALE - MOTOCICLISTI**

**REGOLAMENTO PER LO SVOLGIMENTO DELLA PROVA PRATICA DI ABILITÀ NELLA
GUIDA DI MOTOCICLI**

1. Nel luogo ed alle ore fissate dalla commissione per la prova pratica dovranno presentarsi i candidati ammessi muniti di documento di identità in corso di validità.
2. la commissione, concluse le operazioni preliminari di sistemazione del percorso, procederà alle operazioni di riconoscimento, dopodiché, verrà dato inizio all'esecuzione della prova pratica di abilità, non saranno ammessi candidati ritardatari per nessuna ragione.
3. La prova pratica di abilità consiste nella guida di un motocicli di grossa cilindrata con cambio meccanico e conterà delle seguenti manovre:
prima fase della prova:
 - indossare correttamente il casco (1 punti);
 - togliere la moto dal cavalletto senza l'aiuto del motore (1 punti);seconda fase della prova:
 - eseguire una prova di equilibrio a velocità ridotta, su un percorso con un corridoio di 45 metri con uno slalom finale a 8 e ritorno, il percorso sarà delimitato da coni. il tempo massimo di esecuzione del percorso e' di 60 secondi nell'esecuzione della prova di equilibrio a velocità ridotta saranno attribuite le seguenti penalità:
meno 2 punti in ogni volta che verrà posato un piede a terra;
meno 2 punti per ogni cono abbattuto;
 - per la prova di equilibrio a velocità ridotta sono assegnati un massimo di 24 punti;
 - nel caso in cui il motociclo fuoriesca dal percorso delimitato dai coni o superi il tempo massimo di 60 (sessanta) secondi verrà assegnato un punteggio di zero punti;terza fase della prova:
 - guidare affiancando un veicolo in movimento (3 punti);
 - parcheggiare il motociclo sul cavalletto (1 punti);
4. la commissione al termine della prova comunicherà il punteggio ottenuto dal candidato, conseguono l'ammissione alla prova scritta i candidati che abbiano riportato votazione di almeno 21 punti su 30.
5. in caso di condizioni meteo avverse la commissione potrà, ad insindacabile giudizio, disporre il rinvio della prova a data da destinarsi.



COMUNE DI SAN MARZANO SUL SARNO PROVINCIA DI SALERNO

**CONCORSO PUBBLICO, PER SOLI ESAMI, PER L'ASSUNZIONE A TEMPO PARZIALE
18 ORE SETTIMANALI E INDETERMINATO DI N. 2 AGENTI DI POLIZIA LOCALE -
MOTOCICLISTI**

LUOGO DI SVOLGIMENTO DELLA PROVA PRATICA

LA PROVA PRATICA VERRÀ EFFETTUATA IL GIORNO 23 OTTOBRE PRESSO L'AREA IN USO ALLA AUTOSCUOLA LA GUARDIA S.N.C. DI GIUSEPPE & MAURIZIO LA GUARDI, UBICATA IN VIA SARNO-PALMA 117 (COORDINATE 40.823426, 14.601514)

<https://www.google.it/maps/place/40%C2%B049'24.3%22N+14%C2%B036'05.5%22E/@40.823426,14.5993253,706m/data=!3m2!1e3!4b1!4m5!3m4!1s0x0:0x0!8m2!3d40.823426!4d14.601514>

VISTA DALL'ALTO

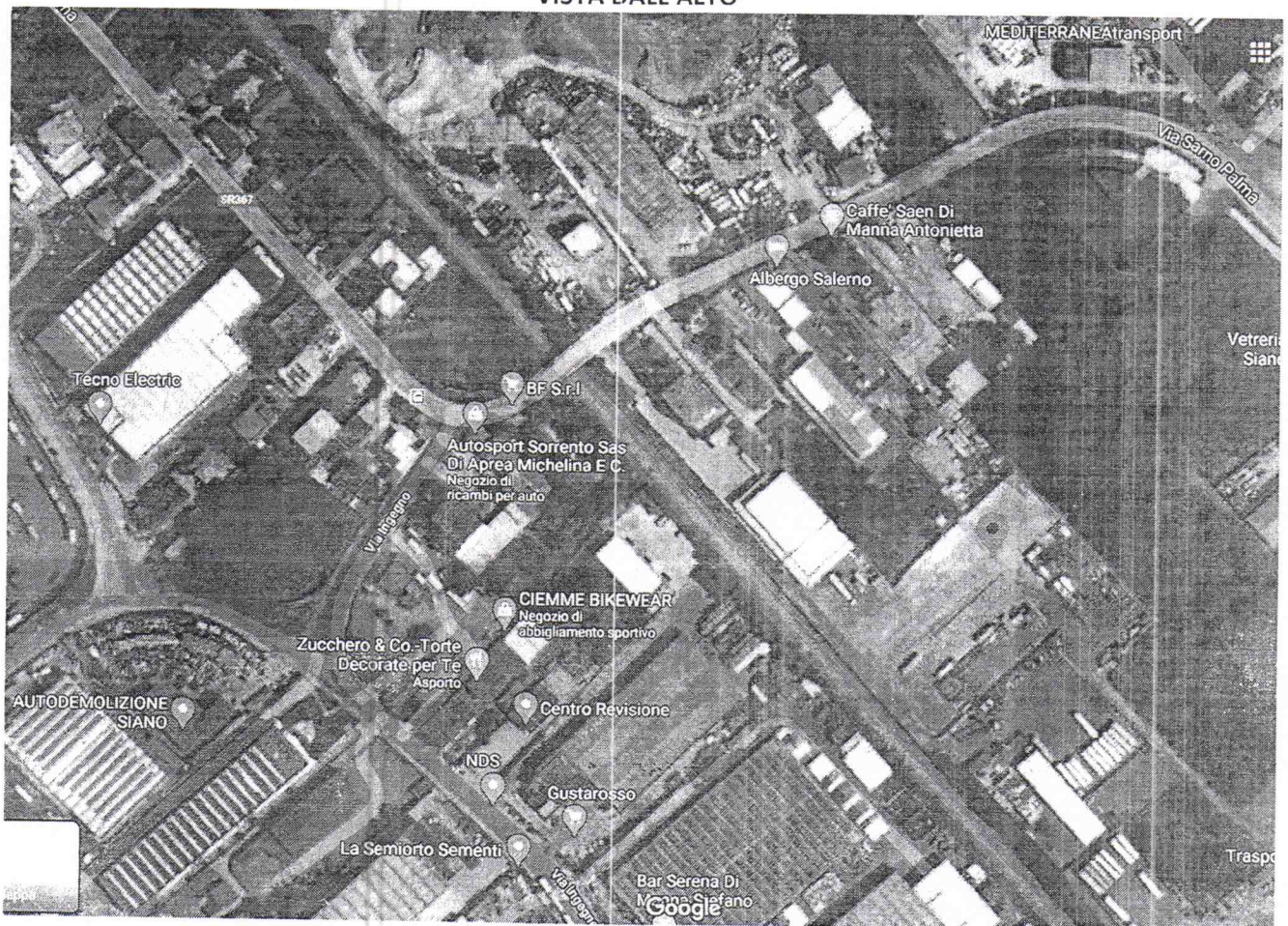



COMUNE DI SAN MARZANO SUL SARNO
PROVINCIA DI SALERNO

CANCELLO DI INGRESSO





COMUNE DI SAN MARZANO SUL SARNO PROVINCIA DI SALERNO

Allegato B

CONCORSO PUBBLICO, PER SOLI ESAMI, PER L'ASSUNZIONE A TEMPO PARZIALE 18 ORE SETTIMANALI E INDETERMINATO DI N. 2 AGENTI DI
POLIZIA LOCALE - MOTOCICLISTI

REGOLAMENTO PER LO SVOLGIMENTO DELLA PROVA SCRITTA

1. La prova scritta consiste nello svolgimento di un questionario di 30 (trenta) domande a risposta multipla con 3 opzioni, sulle materie previste dal bando, per ogni risposta esatta e' assegnato 1 (un) punto, ogni risposta errata o non data 0 (zero) punti.
2. Non saranno consultabili testi di alcun tipo durante le prove scritte.
3. Il tempo assegnato per lo svolgimento di ogni prova scritta è di quarantacinque (45) minuti. alla scadenza del termine, il presidente ordina la conclusione della prova ed i candidati devono senza indugio, pena l'annullamento della prova medesima, compiere le operazioni di cui consegna;
4. E' fatto divieto ai candidati di utilizzare o anche solo detenere telefoni cellulari di qualsiasi tipo (comprese le apparecchiature in grado di inviare fotografie e immagini) e strumenti elettronici in grado di collegarsi all'esterno dell' aula sede delle prove, tramite collegamenti "wireless" o alla normale rete telefonica, pena l'esclusione dal concorso stesso;
5. Pertanto essi dovranno essere consegnati da ciascun candidato che ne sia in possesso, al personale preposto all'identificazione, prima dell'inizio della prova o lasciati sul banco privi di batteria.
6. I candidati dovranno posizionarsi ai banchi secondo le indicazioni del personale addetto. Prima dello svolgimento della prova ai candidati saranno consegnati in ciascuno dei due giorni di esame due fogli vidimati da almeno due componenti della commissione esaminatrice, mediante apposizione di firma sintetica in corrispondenza del timbro ad inchiostro apposto sul foglio; due buste: una grande bianca munita di linguetta adesiva staccabile ed una più piccola gialla contenente una scheda anagrafica da compilare con i propri dati; una penna con inchiostro di uguale colore per tutti i concorrenti.
7. Il Presidente, prima dell'inizio della prova, individuerà tra i candidati un volontario che sorteggerà una delle tre prove disponibili.
8. Durante lo svolgimento della prova non è permesso ai candidati di comunicare fra loro verbalmente o per iscritto, ovvero di mettersi in relazione con altri, salvo che con i componenti della Commissione giudicatrice o con gli incaricati della vigilanza e/o controllo;

DOPO AVER SVOLTO L'ELABORATO:

9. Il candidato, dopo aver svolto la prova, o comunque scaduto il termine previsto, senza apporvi sottoscrizione, ne' altro contrassegno, mette il foglio o i fogli nella Busta Bianca. Scrive il proprio nome e cognome, la data ed il luogo di nascita nel cartoncino e lo chiude nella Busta Gialla. Pone, quindi, anche la busta piccola nella grande che richiude e consegna al presidente della commissione. Il presidente della commissione, assieme ad un altro membro della Commissione, appone la propria firma, trasversalmente sulla busta, in modo che vi resti compreso il lembo della chiusura e la restante parte della busta stessa. I candidati dopo aver consegnato l'elaborato firmeranno l'apposito foglio di consegna.
10. **Durante le operazioni di ritiro degli elaborati è fatto assoluto divieto ai candidati di lasciare il proprio posto. I candidati possono lasciare i locali solo su indicazione del Presidente** ed in nessun caso possono uscire dalla predetta sede, se non hanno consegnato tutto il materiale ricevuto dalla Commissione prima dell'inizio della prova;
11. Conseguono l'ammissione al colloquio i candidati che abbiano riportato nella prova scritta una votazione di almeno 21/30.
12. I risultati relativi alla prova scritta verranno resi noti mediante pubblicazione all'Albo Pretorio on line del Comune di San Marzano sul Sarno e sul sito web www.sanmarzanosulsarno.gov.it nella sezione "amministrazione trasparente-bandi di concorso". Altrettanto verrà fatto per l'elenco dei candidati ammessi alla prova orale. tale pubblicazione avrà valore di notifica a tutti gli effetti di legge.
13. La convocazione per sostenere la prova orale per gli ammessi è quella indicata nel calendario delle prove già comunicato.